



e-UtilityReport

Elektronická žádost o vyjádření k trasám sítí

RSTI

Registr subjektů technické infrastruktury

**Miroslav Novák,
Petr Blažek**

**SMART CITY 2013 – Brno
Rektorát VUT v Brně, 10.12.2013**



Utility Report

<http://cz.mawis.eu/mu-pohorelice/>



Co je e-UtilityReport?

Webové řešení pro podání hromadné žádosti o vyjádření k existenci sítí

Zjednodušuje proces *Vyjádření k existenci inženýrských sítí*

- Inspekce kolizí majetku správců se zájmovým územím žadatele





Služba e-UtilityReport

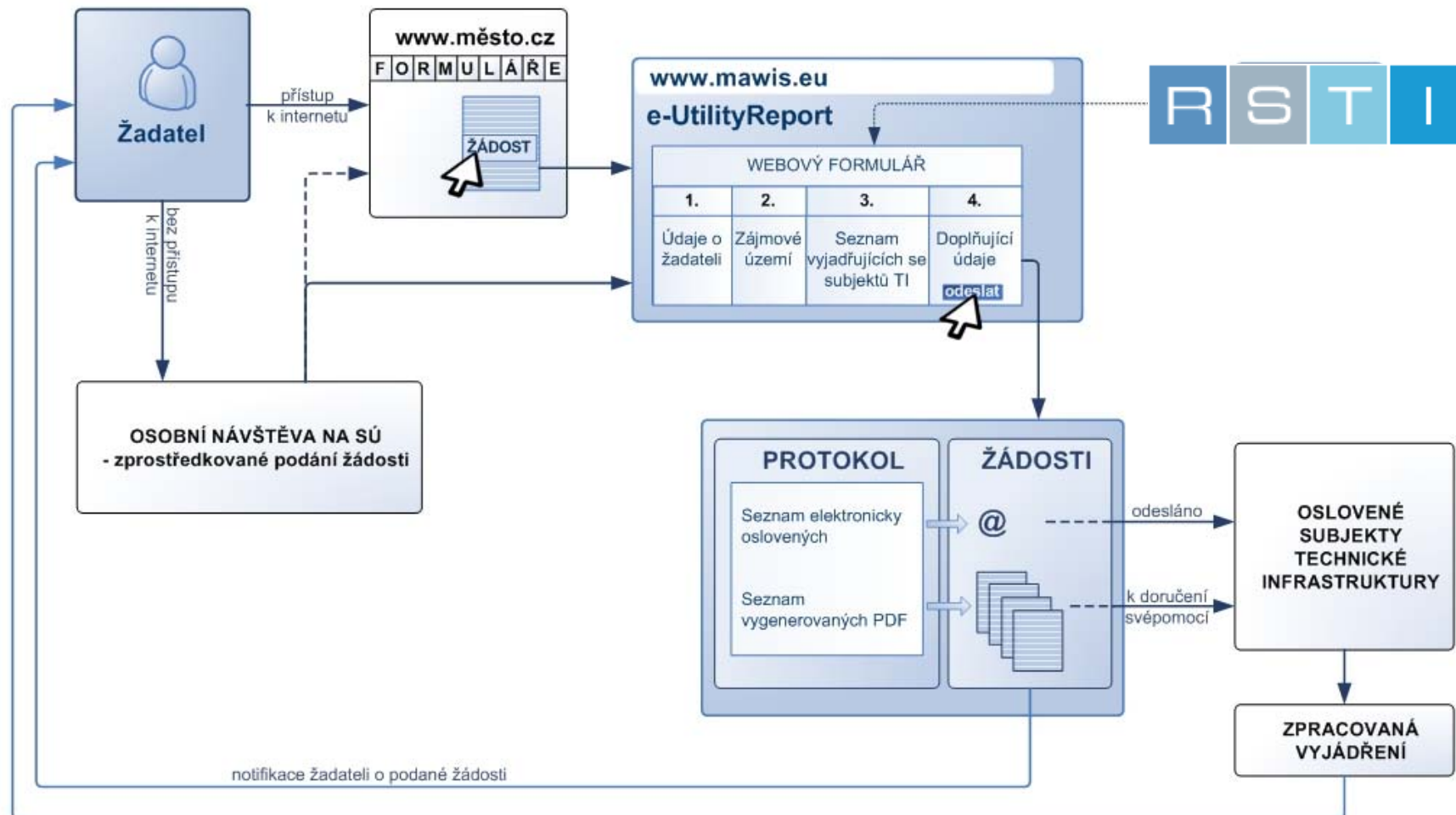



Podání žádosti v Pohořelicích



MĚSTO
POHOŘELICE

[Mapa Pohořelic](#) | [Mapa webu](#) | [Napište nám](#)

Hledat

[Aktuality](#) | [Město](#) | [Městský úřad](#) | [Turistika](#) | [Kultura](#) | [Zájmy a sport](#) | [Školství](#) | [Pomoc](#) | [Kontakty](#)

[Domů](#) | [Město](#) | [Jak co vyřídit](#)

Jak co vyřídit

[Vyjádření k vedení inženýrských sítí](#)

7. listopadu 2012

Služba e-UtilityReport je pro žadatele elegantní, rychlý a především bezplatný způsob, jak může stavebník podat žádost o vyjádření správcům inženýrských sítí tak, aby nikdo nebyl opomenut a aby žádosti jednotlivým správcům nebyly odesílány nadbytečně. K podání žádosti postačí připojení na internet a běžný webový prohlížeč. Ovládání aplikace je jednoduché, intuitivní a doplněno nápovědou pro jednotlivé kroky.

[Dokumentaci k aplikaci naleznete zde.](#)

[Přihlášení do aplikace e-UtilityReport zde.](#)

[Jak co vyřídit aneb životní situace](#)

27. září 2005

Občané nejčastěji navštěvují městský úřad protože potřebují "něco vyřídit" jinak řečeno potřebují vyřešit určitou životní situaci. Zde naleznete podrobné postupy pro řešení životních situací, se kterými se můžete setkat nejčastěji. Popisy dalších životních situací naleznete na [portálu veřejné správy České republiky](#). Úpravy některých obecných navedů pro potřeby občana z Pohořelic a okolí naleznete na stránkách jednotlivých odborů.

Město

- ▶ Úvod
- ▶ Povinné informace
- ▶ Úřední deska
- ▶ Výběrová řízení
- ▶ Právní předpisy města
- ▶ Orgány města
- ▶ Investiční akce ve městě
- ▶ Realizované dotační projekty
- ▶ Informace pro občany
- ▶ **Jak co vyřídit**
- ▶ Registr oznámení
- ▶ Elektronická podatelna



Městský úřad Pohořelice

Vídeňská 699 tel.: 519 301 311

691 23 Pohořelice fax: 519 301 309

e-mail: podatelna@poho...



Příklad: podání žádosti v Pohořelicích



e-UtilityReport – žádost o vyjádření k existenci sítí



Město Pohořelice podpořilo nasazení služby e-UtilityReport, která umožňuje hromadné vytvoření žádosti o vyjádření k existenci inženýrských sítí. Všem dotčeným správcům inženýrských sítí systém vygeneruje žádost a vybraným správcům rovnou elektronicky odešle. Žádosti jsou v souladu s platnou legislativou a obsahují veškeré informace potřebné pro vystavení vyjádření správce.

Kompletní seznam správců v územní působnosti Stavebního úřadu Pohořelice: [seznam k.ú. a správců sítí](#).

Službu je možné využít zdarma ze sekce *Veřejný přístup*. Placená varianta *Vstup pro registrované uživatele* nabízí vyšší uživatelský komfort. Více o registraci Vám sdělí [zákaznické centrum](#) provozovatele.

Před použitím aplikace doporučujeme uživatelům přečíst si návody k použití: [konfigurace webového prohlížeče](#), [pořízení žádosti](#).

Služba e-UtilityReport navazuje na projekt OPPI "[Registr správců technické infrastruktury](#)", který mapuje působnost správců technické infrastruktury v rámci České republiky.

Vstup pro registrované uživatele

Uživatel

Heslo

[Žádost o vyjádření](#)

Veřejný přístup

[Žádost o vyjádření](#)



EVROPSKÁ UNIE
EVROPSKÝ FOND PRO REGIONÁLNÍ ROZVOJ
ŠANCE PRO VÁŠ ROZVOJ

1. krok - Žadatel

Utility Report

Vyjednávání k existenci sítí -> Podání žádosti

Žadatel Zájmové území Správci Přílohy

Důvod žádosti: ?

Důvod: Územní řízení k umístění stavby, změně využití území, změně stavby

Žadatel: ?

Fyzická osoba Právníká osoba

Příjmení: * Kadloček

Jméno: * František Tituly: RNDr.

Adresa: *

Obec: Beroun

Ulice: Havlíčkova Č. orient.:

Č. popisné: 125 PSČ: 26601

Kontakty:

Telefon: Mobil: 606 625 774

E-mail: jin.smejkal@hndicka.cz Fax:

Zaslát oznámení o odeslání žádosti na uvedenou e-mailovou adresu

Stavebník (investor): ?

Stavebník je totožný se žadatelem

Fyzická osoba Právníká osoba

Příjmení: * Kadloček

Jméno: * František Tituly: RNDr.

Adresa:

Obec: Beroun

Ulice: Havlíčkova Č. orient.:

Č. popisné: 125 PSČ: 26601

Kontakty:

Lokalizovat území na mapě dle: ?

Adresy žadatele Adresy stavebníka Jinak

* označuje povinné údaje (skupiny údajů) žádosti

Další strana

1. Výběr důvodu žádosti

2. Kontaktní údaje žadatele

3. Údaje o Stavebníkovi (Investor)

4. Způsob lokalizace zájmového území



2. krok – Zájmové území

Zákres polygonu zájmového území

Utility Report

MWIS
INTERACTIVE WEB MAPPING

Vyjednávání k existenci sítě -> Podání žádosti

Uživatel POH_PUBLIC

Žadatel Zájmové území Správci Další údaje

Zájmové území zakreslete pomocí ikon pro práci s polygonem. Můžete použít lokalizaci na adresy nebo parcely KN nebo posun či zoom mapy. ...

Lokalizace dle: Adresa Videačíslo, pohlednice

Polygony zájmového území

Vrstvy

- Mapa 1:1 000 000
- Mapa 1:400 000
- Mapa 1:200 000
- Základní mapa 1:50 000
- Základní mapa 1:10000
- Ortofoto
- Katastrální mapa
- Katastrální mapa inverzní
- Název ulice

10 m
50 ft

Předchozí strana Další strana



3. krok – Správci

Seznam správců k oslovení a volba způsobu převzetí vyjádření



Utility Report

Vyjadřování k existenci sítí -> Podání žádosti

Žadatel **Zájmové území** **Správci** **Další údaje**

Zájmové území spadá do následujícího území působnosti: Stavební úřad - Městský úřad Pohořelice, kde je registrován následující seznam správců sítí.

Správci sítí dotčení zájmovým územím:

Správce	Vytvořit žádost	Způsob podání žádosti	Připojení k síti	Žádost (*) o digitální data
E.ON Česká republika, s.r.o. - elektřina	<input checked="" type="checkbox"/>	@ elektronicky	<input type="checkbox"/>	<input type="checkbox"/>
MĚSTO POHOŘELICE	<input checked="" type="checkbox"/>	@ elektronicky	<input type="checkbox"/>	<input type="checkbox"/>
Správa a údržba silnic Jihomoravského kraje, příspěvková organizace kraje	<input checked="" type="checkbox"/>	@ elektronicky	<input type="checkbox"/>	<input type="checkbox"/>
Telefónica Czech Republic, a.s.	<input checked="" type="checkbox"/>	@ elektronicky	<input type="checkbox"/>	<input type="checkbox"/>
T-Mobile Czech Republic a.s.	<input checked="" type="checkbox"/>	@ elektronicky	<input type="checkbox"/>	<input type="checkbox"/>
Vodafone Czech Republic a.s.	<input checked="" type="checkbox"/>	@ elektronicky	<input type="checkbox"/>	<input type="checkbox"/>
Vodovody a kanalizace Břeclav, a.s.	<input checked="" type="checkbox"/>	@ elektronicky	<input type="checkbox"/>	<input type="checkbox"/>
Air Telecom a.s., zast. INETCO.CZ a.s.	<input checked="" type="checkbox"/>	✉ poštou	<input type="checkbox"/>	<input type="checkbox"/>
CTP Invest, spol. s r.o.	<input checked="" type="checkbox"/>	✉ poštou	<input type="checkbox"/>	<input type="checkbox"/>
ČD - Telematika a.s.	<input checked="" type="checkbox"/>	✉ poštou	<input type="checkbox"/>	<input type="checkbox"/>

Vyjadřování k existenci sítí -> Podání žádosti

Žadatel Zájmové území Správci Další údaje

Akce (stavba):

Název: *

Poznámka (další informace o akci):

Doplňkové informace:

Souhlas...: * Vyjádření k existenci sítí je předáváno pouze osobně za úhradu na adresu: Svornosti 19a, Praha 5 – Smíchov. Více na webových stránkách společnosti PREDistribuce (PREDistribuce, a.s.)

Výška budovy nebo objektu nad terénem / NEVÍM: * (Vodafone Czech Republic a.s.)

Umístění, výš. stojiny, dél. ramene jeřábu / NEVÍM: * (Vodafone Czech Republic a.s.)

Přílohy (velikost jedné přílohy může být max. 4MB):

Pro zadaný důvod lze vložit následující přílohy:

- **Koordináční situace/Geometrický plán, Technická či jiná zpráva**
- **Koordináční situace, Technická či jiná zpráva**

Požadované přílohy lze předat v elektronické formě vložením do této žádosti, nebo zaslat poštou v tištěné formě případně jako soubory na nosiči CD.

Následující správci sítí vyžadují povinné přílohy:

Správce	Povolené typy elektronických příloh
Vodafone Czech Republic a.s.	PDF, JPEG, TIFF, DGN

Vložení elektronické přílohy:

Zaškrtněte, pokud budou přílohy zaslány poštou.

Pro ostatní správce sítí jsou přílohy nepovinné.

Souhlas se zpracováním osobních údajů:

Žadatel odesláním žádosti uděluje společně s provozovateli tohoto systému souhlas, aby ve smyslu ustanovení §11 zákona č. 101/2000 Sb. shromáždily a zpracovaly osobní údaje žadatele a případně stavebníka uvedené v této žádosti za účelem jejich použití pro vystavení požadovaného vyjádření o existenci sítí. K jiným účelům nesmí být těchto údajů použito.

* Souhlasím

Ověřovací kód:

Opište výše uvedenou kombinaci znaků: 

* označuje povinné údaje (skupiny údajů) žádosti

4. krok – Další údaje

1. **Název Akce**
2. **Doplňkové informace**
3. **Přílohy (typ souboru akceptovaný správcem)**
4. **Souhlas se zpracováním osobních údajů**
5. **Bezpečnostní kód**
6. **Odeslání žádosti**



Výhody (e-UtilityReport / RSTI)

VÝHODY PRO ŽADATELE

- Intuitivní uživatelské rozhraní
- Úspora času (on-line řešení)
- Žádost je možné vytvořit z pohodlí domova/kanceláře
- Hromadné podání žádosti více správcům/institucím

VÝHODY PRO MĚSTO

- Zkvalitnění služeb občanům
- Kompletní seznam správců v působnosti SÚ
- Jednotné místo pro vytvoření žádosti
- Řešení v duchu eGovernment





Statistika podaných žádostí

Služba: e-UtilityReport
Zákazník: MÚ Pohořelice



Statistiky počtu podaných žádostí			
	2011	2012	2013
leden		78	32
únor		44	22
březen		18	21
duben		22	60
květen		17	22
červen		21	67
červenec		51	28
srpen		37	26
září		11	20
říjen		35	26
listopad		51	49
prosinec	30	47	
celkem za rok:	30	432	373
celkem :			835

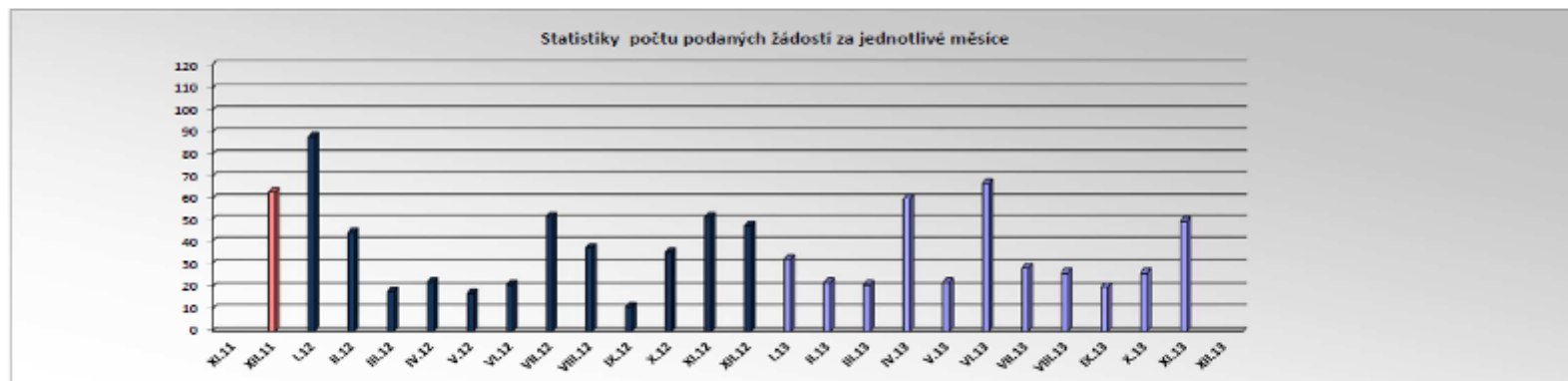
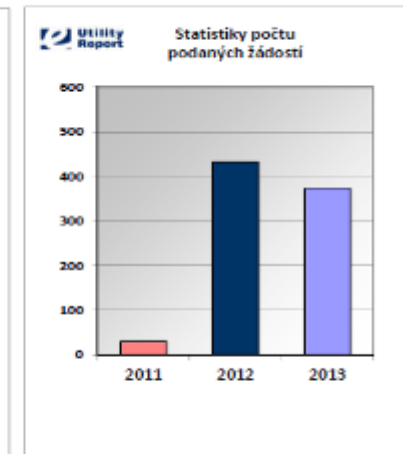
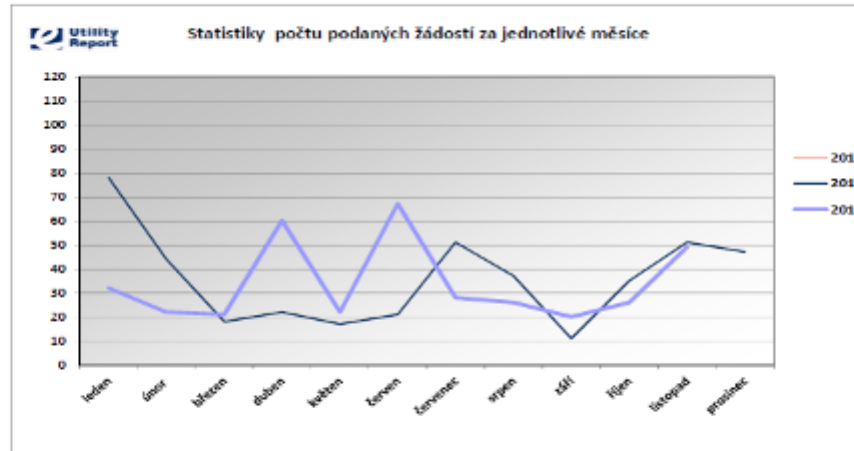



www.RSTI.cz



Registr Subjektů Technické Infrastruktury (RSTI)

- Webový portál, který poskytuje informace o územní působnosti subjektů majících vztah k technické infrastruktuře (vlastník/provozovatel infrastruktury) – **Výpis z RSTI**
- Datové naplnění – spolupráce s ERÚ, MZe, ČTÚ → kampaň pro oslovení cca 7.000 subjektů s žádostí o naplnění registru
- Projekt byl podpořen MPO z prostředků EU v rámci programu OPPI

Přínos portálu pro správní řízení vedená stavebními úřady

- Seznam subjektů v řešeném území (včetně uvedení zdroje informace)
- Možnost napojení na software správní agendy
- Doplnkové informace o subjektech technické infrastruktury

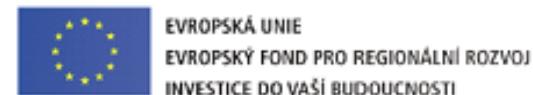



Prostředí portálu RSTI



REGISTRA
SUBJEKTŮ
TECHNICKÉ
INFRASTRUKTURY

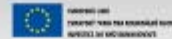

Hledaný výraz



o RSTI

Přihlášení SÚ

Přihlášení subjektů TI

Výpis z RSTI

Všeobecné podmínky poskytování služby RSTI

Zákaznické centrum

Novinky

Mapa webu

www.rsti.cz » O RSTI

Registr Subjektů Technické Infrastruktury

Registr Subjektů Technické Infrastruktury (RSTI) je webový portál, který poskytuje základní informace o územní působnosti subjektů, které mají vztah k technické infrastruktuře (Vlastník infrastruktury, provozovatel infrastruktury, subjekt, který se vyjadřuje k technické infrastruktuře). Východí údaje o územní působnosti subjektů provozovatel RSTI získal z dostupných evidencí, vedených úřady s celorepublikovou působností (např. Energetický regulační úřad, Český telekomunikační úřad, Ministerstvo zemědělství ČR) a dále přímým jednáním s vybranými subjekty technické infrastruktury a územně příslušnými stavebními úřady. Změny dat a potvrzení správnosti údajů v databázi RSTI provedli zástupci subjektů a stavebních úřadů prostřednictvím webového rozhraní (tzv. prvotní validace dat).

Poskytování služeb a informací z RSTI se řídí Všeobecnými podmínkami, které jsou ke stažení zde: [\[PDF, 0,33 MB\]](#)

Výpis z RSTI

Základními výstupy RSTI je informace o subjektech, které poskytují vyjádření o existenci technické infrastruktury v zadaném území. Výstupy RSTI jsou použitelné ve všech fázích plánování a přípravy staveb, počínaje záměrem, projektem, přes územní rozhodnutí až po získání stavebního povolení. Jsou určeny zejména pro projektanty, stavebníky, developery, pracovníky stavebních úřadů a vlastníky/provozovatele technické infrastruktury.

Výpis z RSTI získáte na této adrese: www.rsti.cz/vypis-z-rsti

Přínos portálu pro účastníky stavebního řízení a stavební úřady

RSTI účastníkům stavebního řízení a stavebním úřadům poskytuje on-line informace o tom, kteří vlastníci/provozovatelé technické infrastruktury působí v určitém území, informace o aktuálním způsobu podání žádosti o vyjádření k existenci technické infrastruktury a získání vyjádření a aktuální kontaktní údaje k dotčeným subjektům. Stavebním úřadům, případně dalším úřadům s celostátní působností RSTI poskytuje základní informaci o územním výskytu technické infrastruktury a jejich vlastních nebo provozovatelích v oblasti jejich působnosti.

Přínos portálu pro vlastníky/provozovatele technické infrastruktury

Vlastníkům/provozovatelům technické infrastruktury RSTI umožňuje udržovat v aktuálním stavu pro účely publikace zejména základní údaje o poloze jejich technické infrastruktury a další údaje potřebné pro podání žádosti o vyjádření k existenci technické infrastruktury. Publikace dat RSTI zvyšuje informovanost veřejnosti, zefektivňuje komunikaci občanů a úřadů se subjekty a vede ke zvýšení pasivní ochrany technické infrastruktury.

Novinky

15.02.2013
Subjekty TI mohou aktualizovat data o svých sítích

17.10.2012
Článek o RSTI v magazínu Hospodářské komory ČR

01.10.2012
Výpis z RSTI pro veřejnost

13.07.2012
Dokončení sběru dat subjektů TI

Více novinek »



Prostředí portálu RSTI

Úvodní stránka | Help



REGISTRA
SUBJEKTŮ
TECHNICKÉ
INFRASTRUKTURY

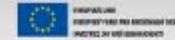

Hledaný výraz



- ▶ O RSTI
- ▶ Přihlášení SÚ
- ▶ Přihlášení subjektů TI
- ▶ Výpis z RSTI
- ▶ Všeobecné podmínky poskytování služby RSTI
- ▶ Zákaznické centrum
- ▶ Novinky
- ▶ Mapa webu

www.rsti.cz / Výpis z RSTI

Výpis z RSTI

Výpis údajů o vyjadřujících se subjektech v katastrálním území

i Po výběru katastrálního území získáte Výpis údajů o vyjadřujících se subjektech v katastrálním území z evidence Registru Subjektů Technické infrastruktury (RSTI). Pro vybrané červeně zvýrazněné katastrální území je možno po opsání sekvence znaků a stisku tlačítka "Připravit výpis údajů o subjektech" zobrazit PDF dokument Výpis údajů o vyjadřujících se subjektech v katastrálním území.

Název obce:

Hledat název obce

Seznam obcí:
Kyjov (okres Havlíčkův Brod)
Kyjov (okres Hodonín)
Kyjov (okres Zďár nad Sázavou)
Kyjovice (okres Opava)
Kyjovice (okres Znojmo)

Název katastrálního území:

Hledat název k.ú.

Seznam katastrálních území:
Behuslavice u Kyjova (obec Hodonín); 606588
Beršov u Kyjova (obec Hodonín); 678520
Kyjov (obec Hodonín); 678431
Něčice u Kyjova (obec Hodonín); 678511

Vybrané katastrální území: **Kyjov (obec Hodonín); 678431**

Vymazat podmínku pro výběr

Do textového pole vpravo opište ověřovací kód.

8 7 2 5 2

Zobrazit výpis

Novinky

15.02.2013
Subjekty TI mohou aktualizovat data o svých sítích

17.10.2012
Článek o RSTI v magazínu Hospodářské komory ČR

01.10.2012
Výpis z RSTI pro veřejnost

13.07.2012
Dokončení sběru dat subjektů TI



Výpis RSTI – kompletní a aktuální

Katastrální území Kyjov (Hodonín); kód k.ú. 678431

Základní údaje o vyjadřujících se subjektech technické infrastruktury

Subjekt:	Název:	Air Telecom a.s., zast. INETCO.CZ a.s.
	IČ:	24262137
	Adresa sídla subjektu:	Českomoravská 2408/1a, 190 00 Praha 9
	Web (informace o podání žádosti):	-
	Poznámka:	Oslovujte nás pouze v případě, že je stavba vyšší než 20 metrů nad terémem
Údaje validoval:	Subjekt	-
	Stavební Úřad	-
Typ infrastruktury:		Sdělovací vedení
Kontaktní místo:	Název útvaru:	Air Telecom a.s., zast. INETCO.CZ a.s.
	Adresa:	V Tišíně 3, 160 00 Praha 6 – Bubeneč
	Kontaktní osoba:	-
	Telefon:	-
	Mobil:	-
	E-Mail:	-
	Web (podání žádosti):	-
	Úřední hodiny:	Pondělí: Úterý: Středa: Čtvrtek: Pátek:
	Poznámka:	-
Podání žádosti:	Způsob:	poštou
Převzetí vyjádření:	Způsob:	poštou
Subjekt:	Název:	České Radiokomunikace a.s.
	IČ:	24738875
	Adresa sídla subjektu:	Skokanská 2117/1, 169 00 PRAHA 6 - Břevnov
	Web (informace o podání žádosti):	http://www.radiokomunikace.cz/o-spolecnosti/vyjadreni-o-existenci-siti.html
	Poznámka:	-
Údaje validoval:	Subjekt	9.7.2012
	Stavební Úřad	17.4.2013
Typ infrastruktury:		Sdělovací vedení
Kontaktní místo:	Název útvaru:	Oddělení ochrany sítí
	Adresa:	Skokanská 2117/1, 169 00 PRAHA 6 - Břevnov
	Kontaktní osoba:	-
	Telefon:	+420 242 411 971
	Mobil:	-
	E-Mail:	ochranasiti@radiokomunikace.cz
	Web (podání žádosti):	http://ochranasiti.radiokomunikace.cz/Zadost.aspx
	Úřední hodiny:	-
	Poznámka:	-
Podání žádosti:	Způsob:	e-mailem, poštou, webová aplikace
Převzetí vyjádření:	Způsob:	poštou



SEZNAM SPRÁVCŮ PŘIJÍMAJÍCÍCH ŽÁDOSTI ELEKTRONICKY



čeps, a.s.



ELSAT[®]

ELTODO
Citelum

e-on



TeliaSonera



Telefonica



SEZNAM ZAPOJENÝCH MĚST (+ Středočeský kraj)





NOVINKY A OCENĚNÍ



Ocenění v soutěži **Zlatý erb 2013** jako nejlepší elektronická služba Olomouckého kraje – město **Zábřeh**

V roce 2012 vytvořeno **64 793** žádostí v **e-UtilityReport**



E.ON – v r. 2012 odbaveno **23 263** žádostí

5/2012 spuštěn celorepublikový provoz služby



Projekt získal podporu **MPO**



Vodafone – 10/2011 zahájen celoplošný provoz



Telefónica Czech Republic, a. s. – od 6/2011 přebírá žádosti přes službu e-UtilityReport

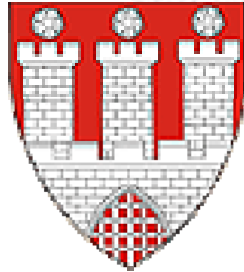

Bc. Miroslav Novák, DiS.

miroslav.novak@pohorelice.cz

Ing. Petr Blažek

petr.blazek@hrdlicka.cz

www.pohorelice.cz

www.hrdlicka.eu

SMART CITY 2013 – Brno
Rektorát VUT v Brně, 10.12.2013