

Rekonstrukce ŽST Praha-Smíchov

Ing. Petr Vaníček
Stavební správa západ

Pražské investiční fórum, 25. 4. 2023

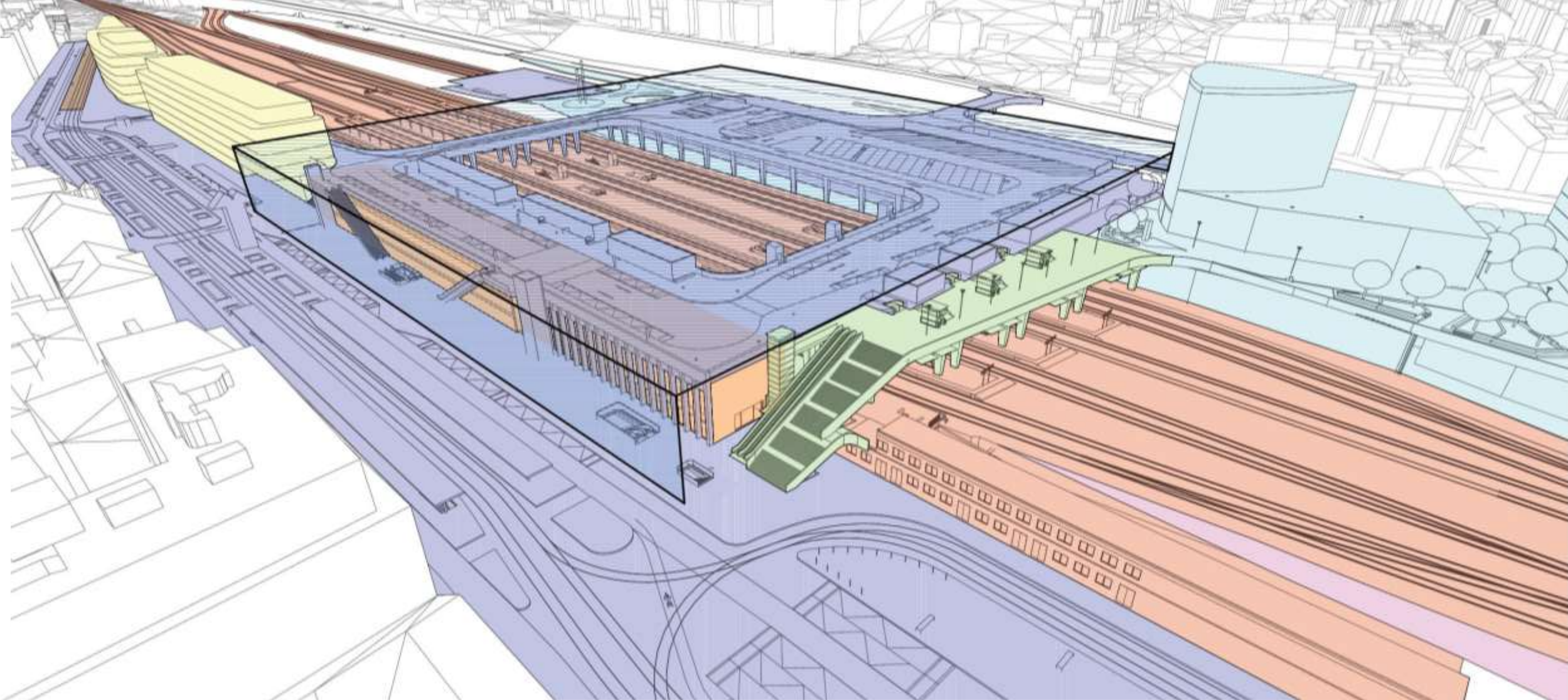



Koordinace záměrů v území

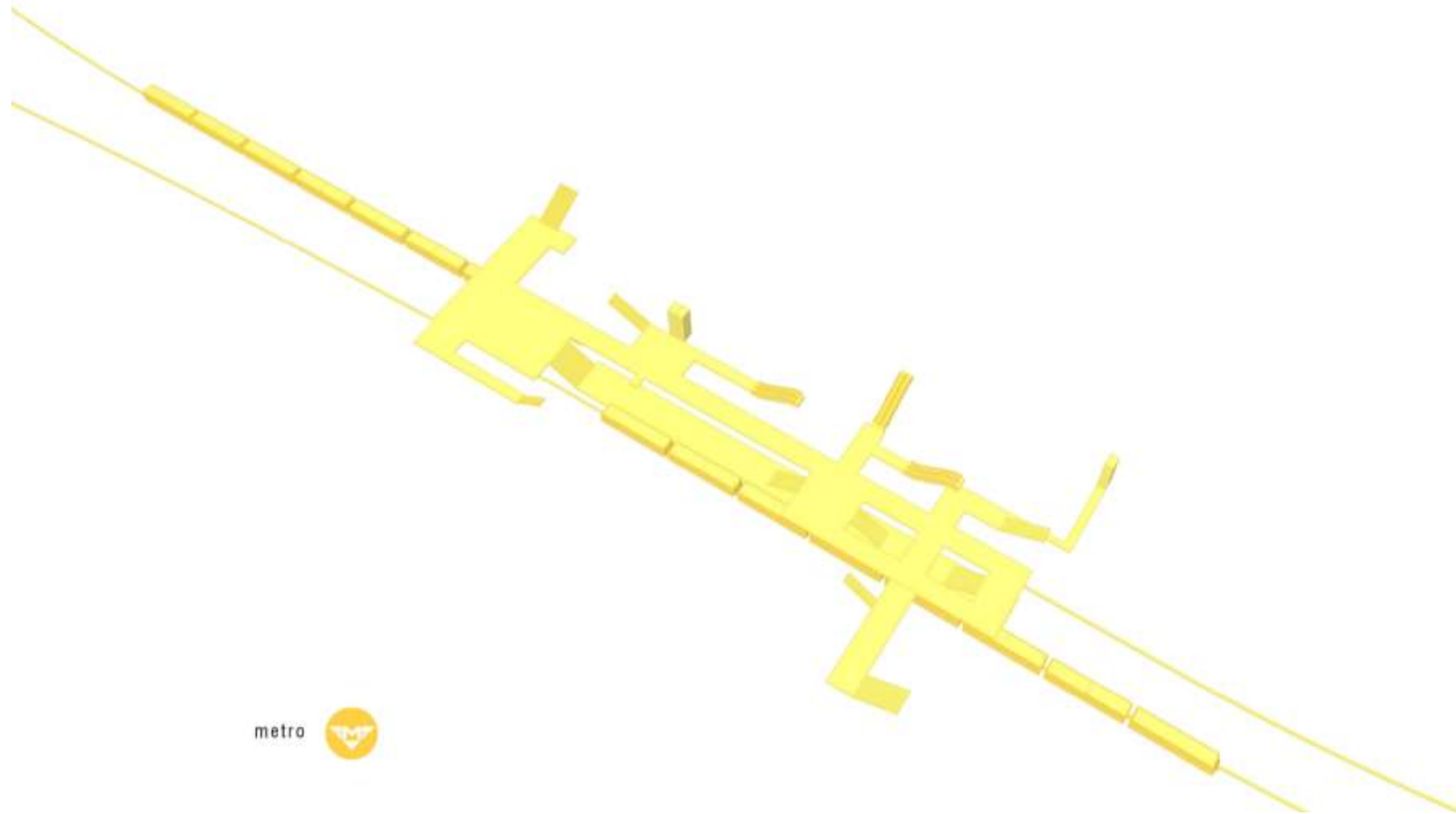

metro 

Metro

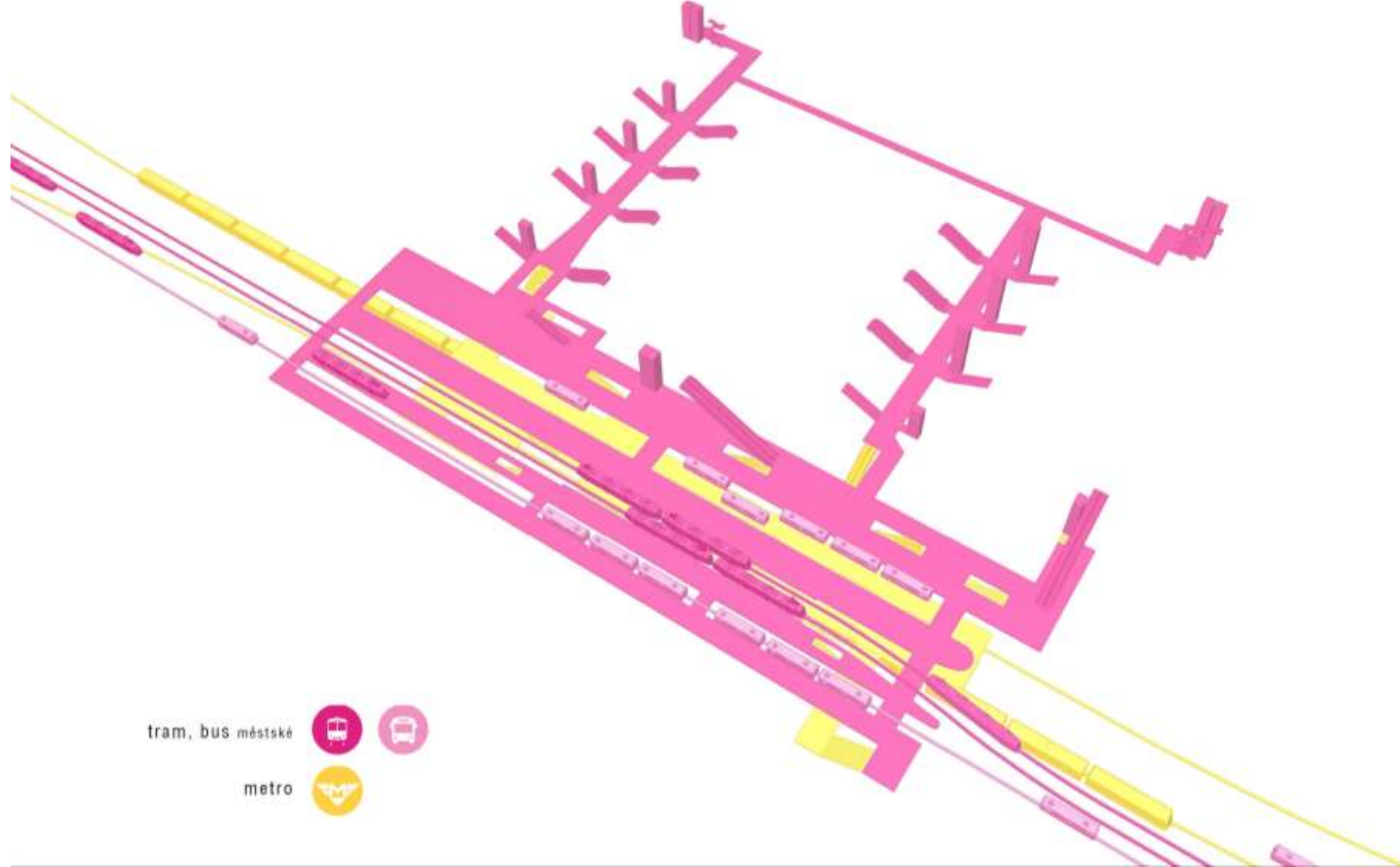

Uliční úroveň (MHD) + přístup na nástupiště

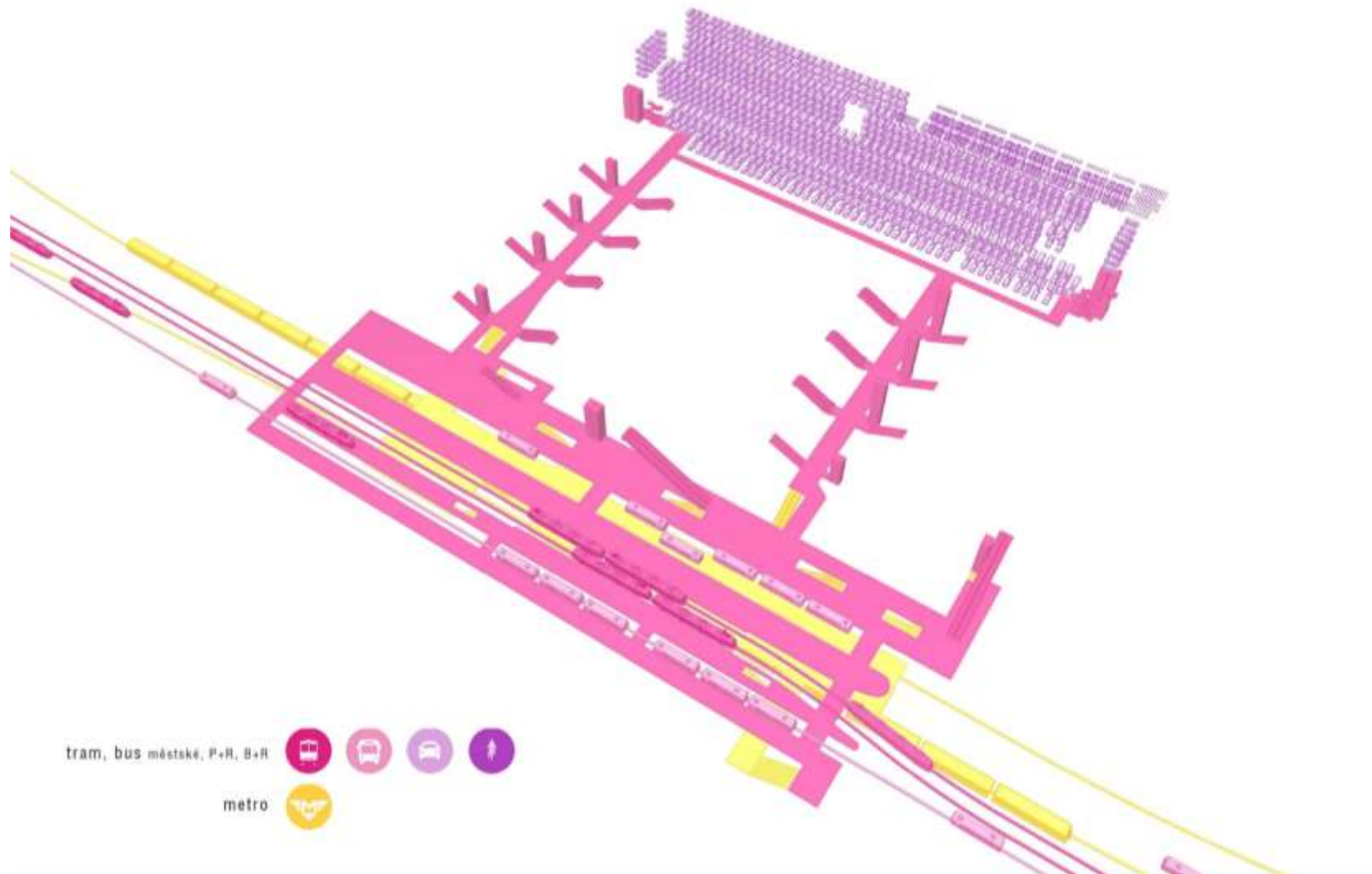

P+R, B+R

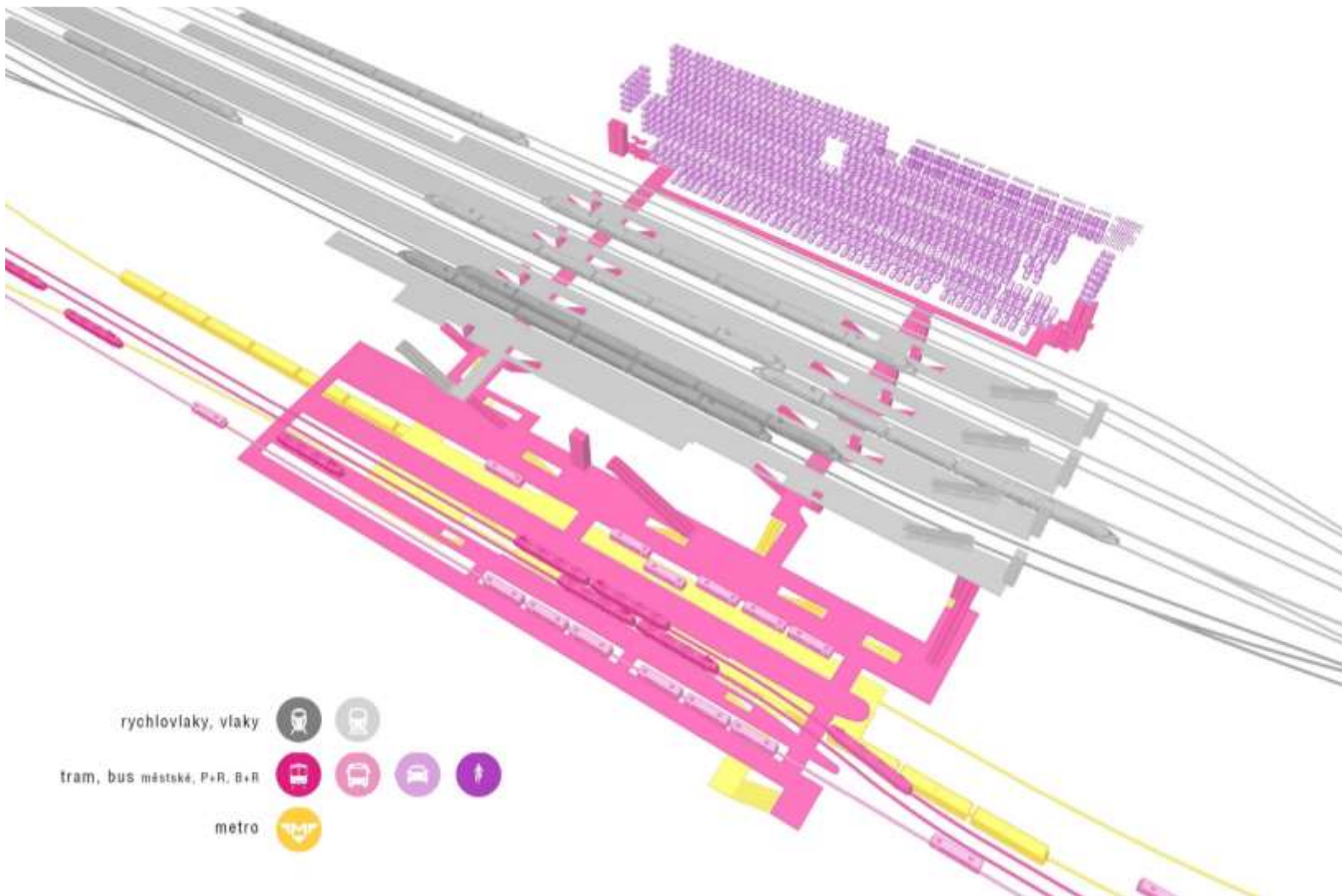

Železniční stanice (konvenční tratě + rychlá spojení)

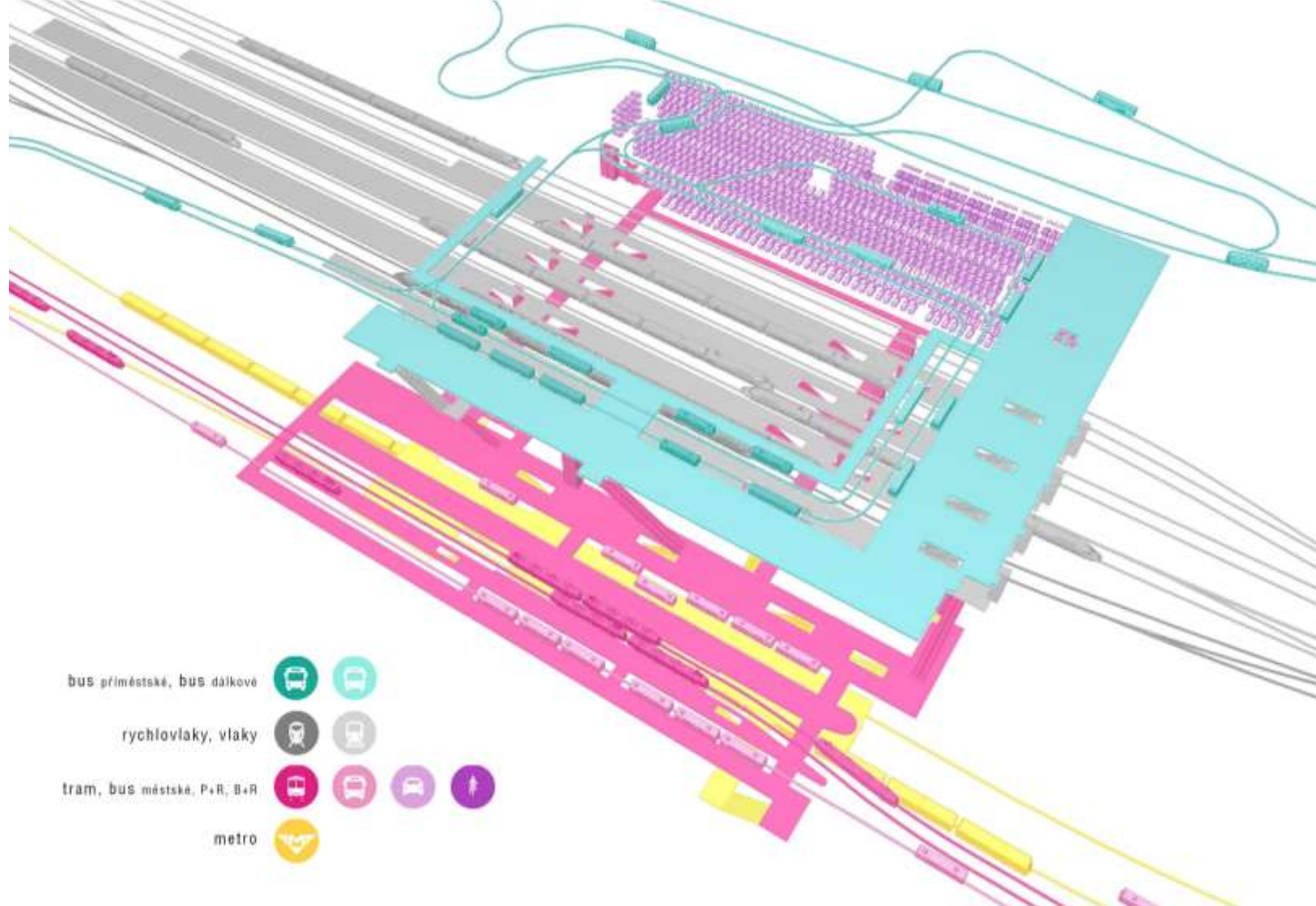

Autobusový terminál



3D model



Virtuální realita



Virtuální realita



Terminál Smíchovské nádraží (severní pohled)



Jižní pohled



4 nástupiště (3 stávající + 1 nové)



Přímé propojení s autobusovým terminálem

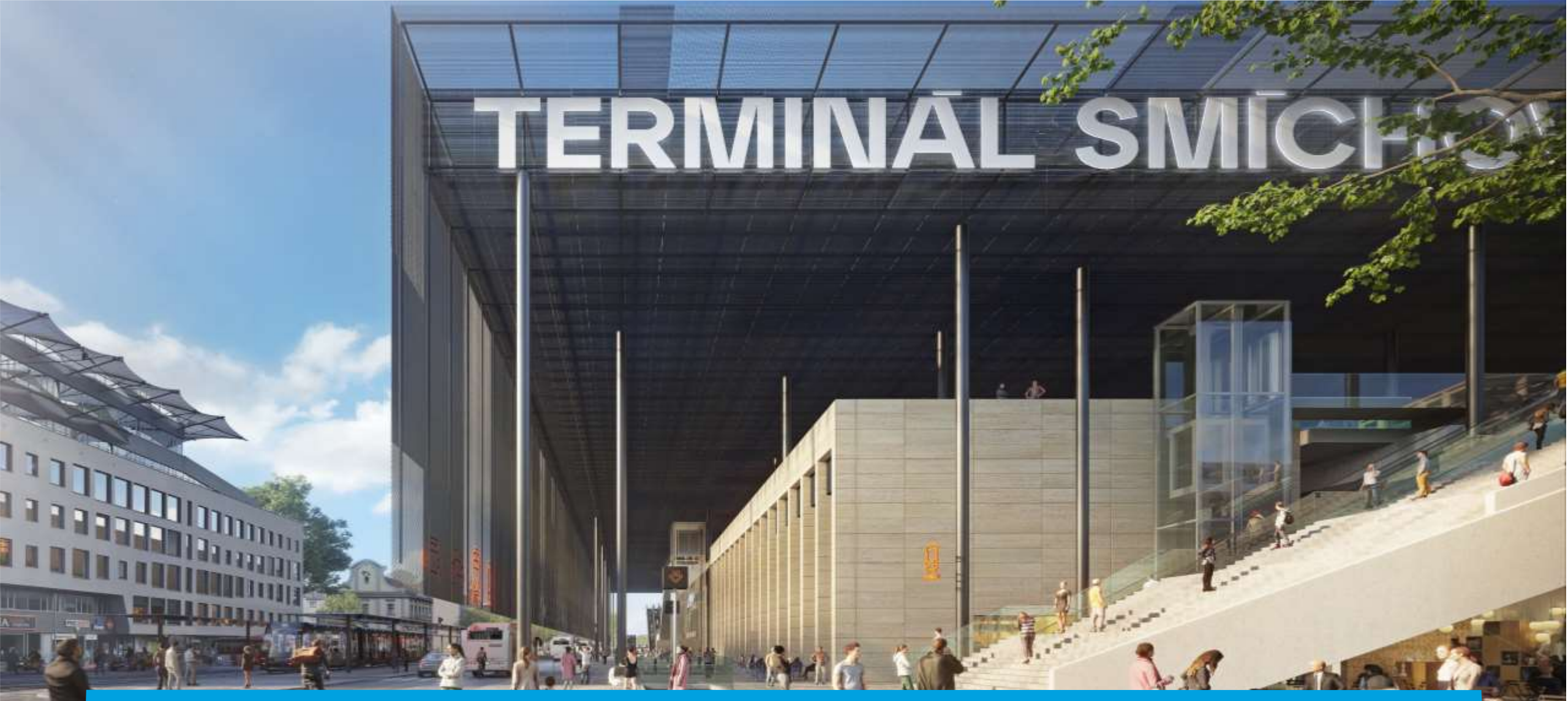

Severní pohled



Zachování původní výpravní budovy



Lávka pro pěší a cyklisty



Lávka pro pěší a cyklisty



1. nástupiště

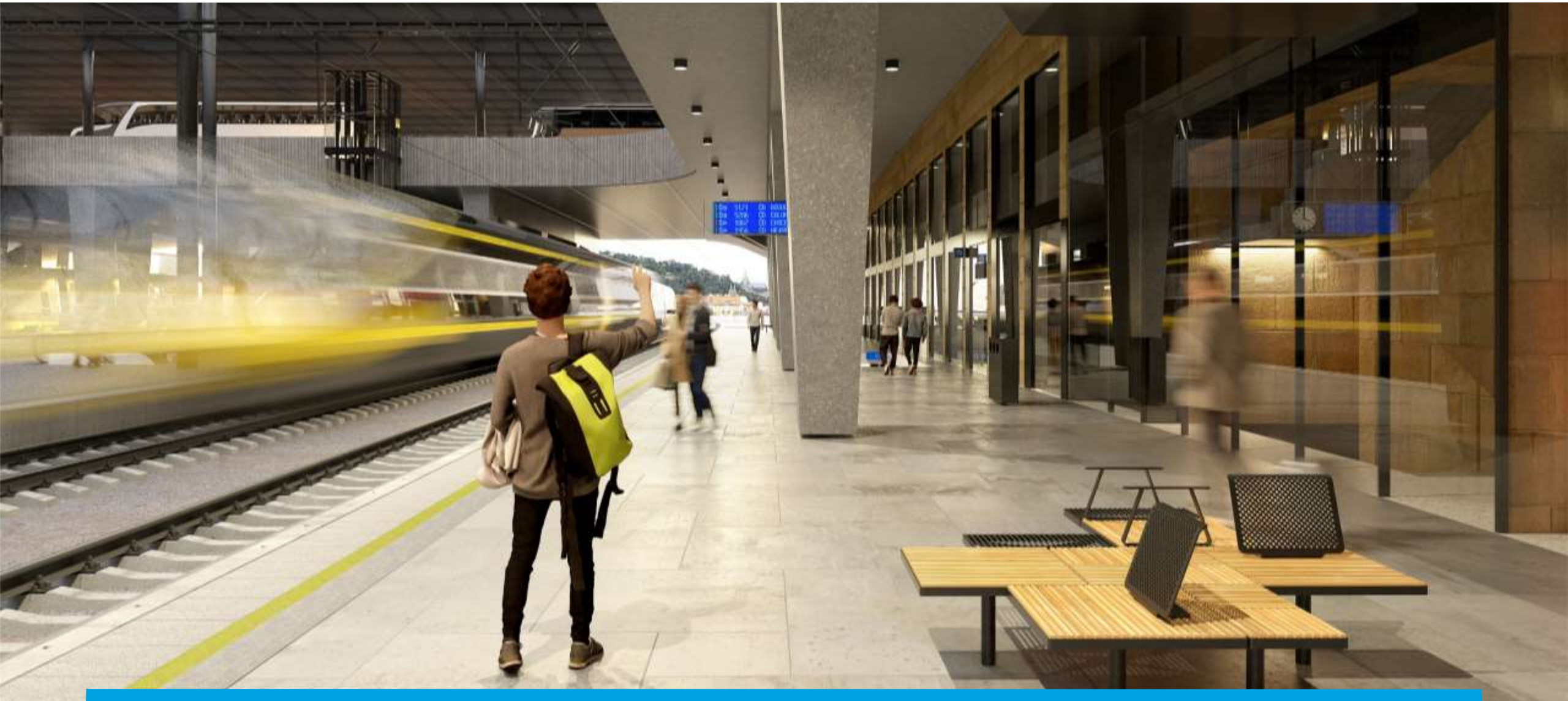

Nový mobiliář



Jižní přístup do terminálu



Vazba na Nádražní ulici



Komerční prostory



Rekonstrukce odjezdové haly



Rekonstrukce odjezdové haly

Harmonogram (Předpoklad)

- Rekonstrukce ŽST Praha-Smíchov, vč. výstavby lávky
 - **Stupeň: PDPS**
 - **CIN: cca 4,5 mld. Kč**
 - **Realizace: 02/2024 - 12/2027**

- Rekonstrukce výpravní budovy
 - **Stupeň: DUR (předpoklad ÚR v 10/2023)**
 - **CIN: cca 1,1 mld. Kč**
 - **Realizace: 01/2026 – 05/2028**



Děkuji za pozornost

Rekonstrukce ŽST Praha-Smíchov

Ing. Petr Vaníček
Stavební správa západ

VanicekP@spravazeleznic.cz